

CORTE A'A  
ESCALA 1/25

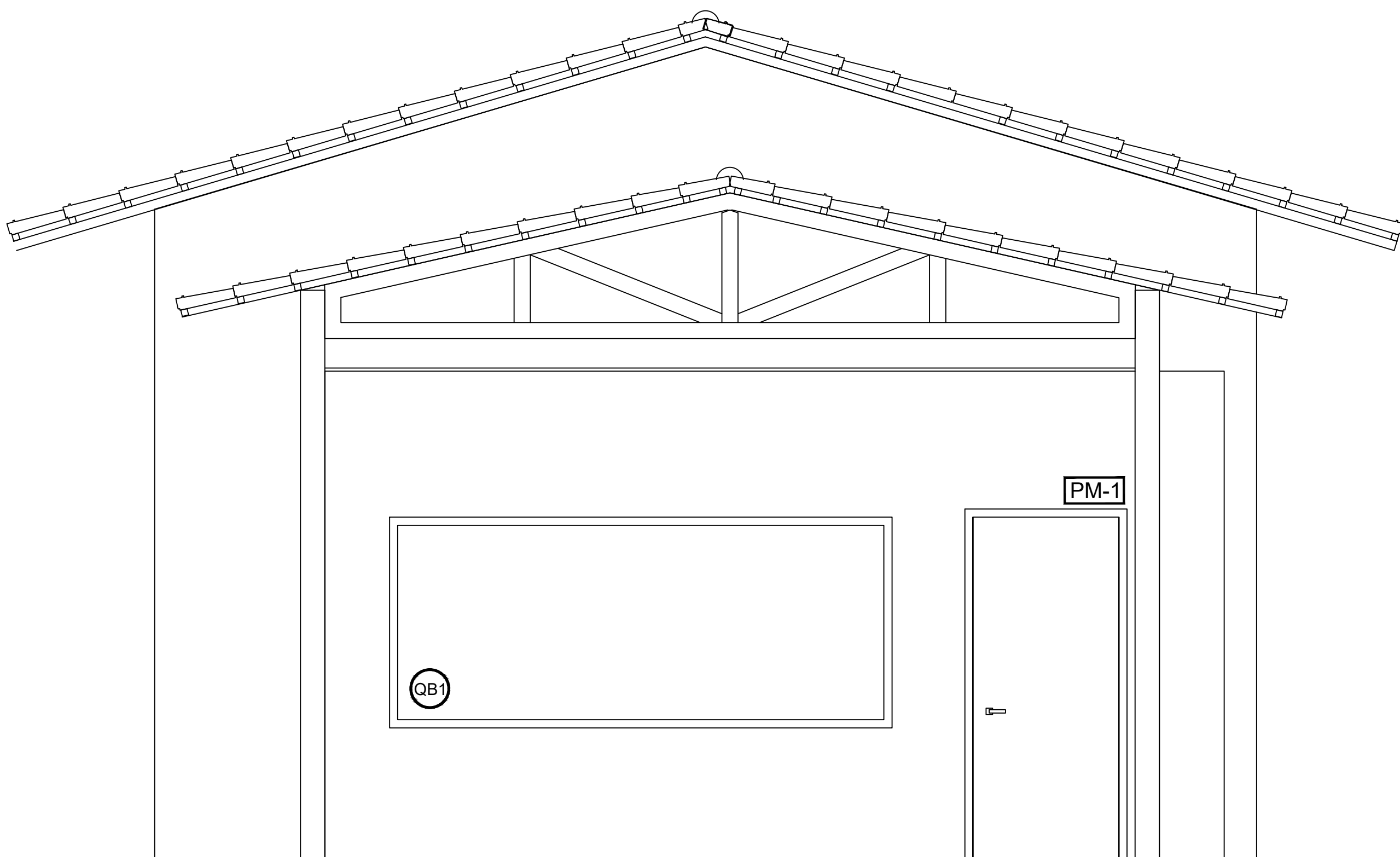

CORTE B'B  
ESCALA 1/25

| QUADRO DE ESQUADRIAS |          |         |         |     |         |  |
|----------------------|----------|---------|---------|-----|---------|--|
| CÓDIGO               | LARG (m) | ALT (m) | PET (m) | QTD | TIPO    | DESCRIÇÃO  |
| PORTAS               |          |         |         |     |         |  |
| PM-1                 | 0,90     | 2,10    | ---     | 04  | ABRIR   | PORTA DE MADEIRA ACABAMENTO MELAMINCO.           |
| PA-1                 | 0,85     | 2,10    | ---     | 01  | ABRIR   | PORTA DE ALUMINIO COM LAMBR.                     |
|                      |          |         |         |     |         |  |
|                      |          |         |         |     |         |  |
|                      |          |         |         |     |         |  |
|                      |          |         |         |     |         |  |
|                      |          |         |         |     |         |  |
|                      |          |         |         |     |         |  |
| JANELAS              |          |         |         |     |         |  |
| JA-1                 | 1,00     | 0,60    | 1,70    | 02  | FIXO    | JANELA EM VIDRO TEMPERADO 10 MM.                 |
| JA-2                 | 2,20     | 1,10    | 0,90    | 04  | CORRER  | JANELA DE CORRER DUAS FOLHAS EM VIDRO TEMPERADO. |
| JA-4                 | 1,50     | 1,10    | 0,90    | 02  | CORRER  | JANELA DE CORRER DUAS FOLHAS EM VIDRO TEMPERADO. |
| JA-5                 | 1,20     | 1,10    | 0,90    | 01  | ENROLAR | JANELA DE FERRO DE ENROLAR TIPO TUCOLINHO.       |
|                      |          |         |         |     |         |  |
|                      |          |         |         |     |         |  |
|                      |          |         |         |     |         |  |
|                      |          |         |         |     |         |  |
|                      |          |         |         |     |         |  |
|                      |          |         |         |     |         |  |

QUADRO DE ESPECIFICAÇÕES

PISO

1. REVESTIMENTO CERÂMICO COM PLACAS TIPO ESMALTADA DE DIMENSÕES 60X60 CM.

PAREDE

1. PINTURA ACRÍLICA SOBRE MASSA CORRIDA.  
2. REVESTIMENTO CERÂMICO COM PLACAS TIPO ESMALTADA EXTRA DE DIMENSÕES 33X45 CM.

TETO

1. FORRO EM GESSO ACARTONADO.  
2.

|  |  |   |
|--|--|---|
|  | ESTADO DE RORAIMA<br>PREFEITURA MUNICIPAL DE IRACEMA<br>SECRETARIA MUNICIPAL DE INFRAESTRUTURA E OBRAS |   |
| PROJETO DE ARQUITETURA   |  |   |
| OBJETO:<br>CONSTRUÇÃO DE UMA ESCOLA NA VILA REPARTIMENTO NO MUNICÍPIO DE IRACEMA.      |  |   |
| LOCALIZAÇÃO:<br>VILA REPARTIMENTO, VICINAL 14, ZONA RURAL, NO MUNICÍPIO DE IRACEMA-RR. |  |   |
| CONTEÚDO:<br>PLANTA DE CORTE DE CONSTRUÇÃO DE ESCOLA                                   |  | PRONAL:<br>CORTE 03   |
| ÁREA DO TERRENO:<br>450,00 m²  | ÁREA DE CONSTRUÇÃO:<br>84,28 m²  | ÁREA DE COBERTURA:<br>119,72 m²   |
| ESCALA:<br>1 : 25  | DATA:<br>MAIO/2025   | PROJETO Nº:<br>DESENHO:   |
| PROPRIETÁRIO:  | AUTORIA:   | RESPONSÁVEL TÉCNICO:<br>MAYKSUEL DE J FREIRE MORAES<br>ENGENHEIRO CIVIL<br>CREA-AM Nº 041689124-1 |
| Proibida toda Modificação e Reprodução sem previa Autorização do Autor.                |  |   |